

17

ফর্ম ৫
[নিয়ম ৮(২) এবং ১০(৬) দেখুন]
বিবিধ প্রাপ্তির রসিদ
(মুদ্রিকের আবেদন পেপার দিয়ে দুটি করে কপি করতে হবে)



RASPUNJA গ্রাম পঞ্চায়েত

তারিখ 17/02/17

রসিদ নং 16140690/P

নাম সত্যজিৎ কুমার হুজুরি ঠিকানা নতুনঘর

কাছ থেকে ৩০,০০০/- টাকা

(কথায় টাকা)

✓ নগদ/চেকে (চেক নং তারিখ: ব্যাংক:

শাখা:) সত্যজিৎ কুমার হুজুরি (উপস্থিত/স্বাক্ষরিত/স্বাক্ষরিত হলে)

আদায়খাত:

বিবরণ (যদি কিছু থাকে):

[Signature]
Secretary
Rasapunja Gram Panchayat
Thakurpukur - Maheshtala Block
South 24 Parganas

[Signature]
Pradhan
(জিলাদারের স্বাক্ষর এবং জিলাদারের তারিখ)
Rasapunja Gram Panchayat
T. M. Block, South 24 Pgs

গ্রাম পঞ্চায়েত এলাকায় কাঠামো নির্মাণের বা গৃহ নির্মাণের বা
গৃহের কোনো অংশ নির্মাণের বা গৃহের কোনো অংশ বর্ধনের
অনুমতি প্রাপ্তির জন্য প্রদেয় আবেদন পত্রটি বাতিল
উক্ত উদ্দেশ্যে জমাকৃত ফি ফেরত পাইবার জন্য আবেদন পত্র

মাননীয় প্রধান,

..... গ্রাম পঞ্চায়েত

মহাশয় / মহাশয়া,

কাঠামো নির্মাণের / গৃহ নির্মাণের / গৃহের কোনো অংশ নির্মাণের / গৃহের কোনো অংশ বর্ধনের জন্য আপনাকে লিখিত আনরা

(নং) (তারিখ) দরখাস্তটি বাতিল হওয়ায় আপনার

(নং) (তারিখ) রসিদ বলে জমাকৃত (টাকা)

ফেরত পাইবার জন্য আপনাকে অনুরোধ করিতেছি।

GRUPATI GAMBER LTD

.....
Director

আবেদনকারীর স্বাক্ষর

Prakesh Bhutoria

আবেদনকারীর পিতা / সানীর নাম

তারিখ

আবেদনকারীর ঠিকানা

(ঠিকানা) -র শ্রী / শ্রীমতী

কে (টাকা) প্রদান করা হউক।

তারিখ

গ্রাম পঞ্চায়েত

প্রধান স্বাক্ষর

(ঠিকানা) -র শ্রী / শ্রীমতী

কে (টাকা) প্রদান করা হইল।

তারিখ

গ্রাম পঞ্চায়েত

প্রধান স্বাক্ষর

গ্রাম পঞ্চায়েত এলাকায় কাঠামো নির্মাণের বা গৃহ নির্মাণের বা
গৃহের কোনো অংশ নির্মাণের বা গৃহের কোনো অংশ বর্ধনের
অনুমতি প্রাপ্তির জন্য আবেদন পত্র

(দুই প্রস্থে দাখিল করিতে হইবে)

মাননীয় প্রধান

..... গ্রাম পঞ্চায়েত

মহাশয় / মহাশয়া,

কে. এল. নং ৩৩ সৌভাগ্য

৩৭৬ (প)

আর. এস. দাগ নম্বরে

নিম্নে বর্ণিত চৌহদ্দি বেষ্টিত জমাপত্র কাঠামো নির্মাণের / গৃহ নির্মাণের / কোনো অংশ নির্মাণের / গৃহের কোনো অংশ বর্ধনের জন্য গ্রাম পঞ্চায়েত নির্ধারিত
আবেদনের জন্য ফি প্রদান করিয়া অনুমতি প্রাপ্তির জন্য আবেদন করিতেছি।

গৃহ তৈরির অনুমতি ফি

কী প্রকারের গ্রাম পঞ্চায়েত	নতুন গৃহ নির্মাণ বা পরিবর্ধন বা পরিমার্জন	কাঁচা বাড়ি (যখন ভিটা বাড়ির মাপ ১৮ বর্গমিটারের বেশি হবে)	আধা পাকা বাড়ি		পাকা বাড়ি (মোট আয়তনের প্রতি স্কোয়ার ফুটের ভিত্তিতে)	
			বসবাসের উদ্দেশ্যে	ব্যবসার উদ্দেশ্যে	বসবাসের উদ্দেশ্যে	ব্যবসার উদ্দেশ্যে
গ্রাম পঞ্চায়েত কে. এম. ডি. এ. বা অন্য কোনো ডেভেলপমেন্ট অথরিটির এলাকার বাইরে হলে।	নতুন নির্মাণ	৬০.০০ টাকা	১৫০.০০ টাকা	৩০০.০০ টাকা	৫০ পয়সা	১ টাকা
	পরিবর্ধন বা পরিমার্জন	নাই	১০০.০০ টাকা	২০০.০০ টাকা	৫০ পয়সা	১ টাকা
গ্রাম পঞ্চায়েত কে. এম. ডি. এ. বা অন্য কোনো ডেভেলপমেন্ট অথরিটির এলাকার ভিতরে হলে।	নতুন নির্মাণ	৮০.০০ টাকা	২৫০.০০ টাকা	৫০০.০০ টাকা	১.৫০ পয়সা	২.৫০ টাকা
	পরিবর্ধন বা পরিমার্জন	নাই	১৫০.০০ টাকা	২৫০.০০ টাকা	১.৫০ পয়সা	২.৫০ টাকা

পূর্ব :

পশ্চিম :

চৌহদ্দি

উত্তর :

দক্ষিণ :

(পর পৃষ্ঠায় দেখুন)

(২)

- কলাম ২ (২) আমি এই মর্মে ঘোষণা করিতেছি যে, প্রস্তাবিত কাঠামো নির্মাণের / গৃহ নির্মাণের / গৃহের কোনো অংশ নির্মাণের / গৃহের কোনো অংশ বর্ধনের জন্য দেয় দেওয়াল চতুঃপার্শ্বের সীমানা থেকে ন্যূনতম ৯০ সেন্টিমিটার দূরত্বে অবস্থান করিবে।
- কলাম ৩ (৩) আমি এই মর্মে ঘোষণা করিতেছি যে, যে জমিতে উক্ত কাঠামো নির্মাণ / গৃহ নির্মাণ / গৃহের কোনো অংশ নির্মাণ / গৃহের কোনো অংশ বর্ধন হইবে তাহা নিশ্চিতভাবে দায়হীন অবস্থায় আইন সভা কর্তৃক প্রতিষ্ঠিত আইনে আনি নিজ নামে ভোগ দখল করিতেছি।
- কলাম ৪ (৪) আমি এই মর্মে ঘোষণা করিতেছি যে, কোনো বিমানবন্দরের নিকটে বা গৃহ নির্মাণের জন্য সরকার কর্তৃক ঘোষিত নিষিদ্ধ এলাকায় আমি উপরোক্ত কাঠামো নির্মাণ / গৃহ নির্মাণ / গৃহের কোনো অংশ নির্মাণ / গৃহের কোনো অংশ বর্ধন করিতেছি না।

TIRUPATI CARRIER LTD.



Director.

আবেদনকারীর স্বাক্ষর

03.01.2017

তারিখ

23A, Netaji Subhad Road, Kol-700001

আবেদনকারীর ঠিকানা

Prakash Bhunia

আবেদনকারীর পিতা / স্বামীর নাম

(অপ্রয়োজনীয় অংশগুলি কাটিয়া দিন)

বসত বাড়ি তৈরির নিয়ম বিধি

- ১। রাজ্য সরকার এ বিধিতে যেমন নির্দেশ দেবেন সেই নির্দেশ মেনে চলতে হবে।
- ২। জমির চারপাশে ৯০ সেন্টিমিটার জায়গা ছেড়ে প্রাচীর দেওয়া যাবে (প্রাচীর যদি ইট বা কংক্রিটের হয়)।
- ৩। দুটি বাড়ির মাঝে অবশ্যই ০.৮০ মিটার দূরত্ব থাকতে হবে।
- ৪। সর্বোচ্চ ১.৫ মিটার হ'লুচু বাড়ি করা যাবে।
- ৫। বাড়ির মস্তকোর প্রতিটি দর ৬ বর্গমিটারের কম হবে না এবং ২.২০ মিটারের কম চওড়া হবে না।
- ৬। রান্নাঘর ও বর্গমিটারের কম হবে না এবং ০.৫ মিটারের কম চওড়া হবে না।
- ৭। পৃথক পায়খানা এবং স্নানাগার থাকলে তার প্রত্যেকটি কমপক্ষে ০.৮ বর্গমিটার * করতে হবে এবং কমপক্ষে ০.৮৫ মিটার ** চওড়া করতে হবে। আর যদি পায়খানা এবং স্নানাগার একসাথে হয় তাহলে কমপক্ষে ১.৫ বর্গমিটারের করতে হবে এবং চওড়া কমপক্ষে ০.৯ মিটার করতে হবে।
- ৮। ঘরগুলি উচ্চতা মোকো থেকে কমপক্ষে ২.৬ মিটার করতে হবে। আর রান্নাঘর, স্নানাগার, পায়খানা, বারান্দার উচ্চতা কম পক্ষে ২.১ মিটার করতে হবে।

বি. দ্রি. : আবেদনকারীকে ৪ নং ফর্মে দুই প্রস্থ দরখাস্ত গ্রাম পঞ্চায়েত জমা দিতে হবে। দরখাস্তের সঙ্গে বাড়ির দুই প্রস্থ নকশা, জমির মালিকানা-সংক্রান্ত দলিল ও অন্যান্য নথিপত্রের কপি জমা দিতে হবে। এই ৪ নং ফর্ম গ্রাম পঞ্চায়েতের কাছ থেকে কিনতে হবে।

*১ বর্গমিটার = ১০.৭৬৩৯৯ বর্গফুট।

**১ মিটার = ৩ ফুট ৩.৩৭ ইঞ্চি।

(৩)

গ্রাম পঞ্চায়েত কর্তৃক প্রদত্ত আদেশ / বাতিল

- ১। রতনপ্রসাদ গ্রাম পঞ্চায়েত (তারিখ) - এর সভায় গৃহীত সিদ্ধান্ত বলে শ্রী/শ্রীমতী ডিব্রুপতি কেশিকার প্রাঃশিঃ বাঃ শ্রীমতী কুমারী এর (নং) ০৬.০৯.২০১৭ (তারিখ) আবেদন পত্র অনুযায়ী যথাযথ তদন্ত করিয়া শ্রী/শ্রীমতী ডিব্রুপতি কেশিকার প্রাঃশিঃ বাঃ শ্রীমতী কুমারী কে বসতবাসা মৌজায় (যাহার জে. এল. নং ২৩) এবং ৩৭৫(৭) নং আর. এস. দাগের / দাগসমূহের উপর একটি কাঠামো নির্মাণ / একটি গৃহ নির্মাণ / গৃহের কোনো অংশ নির্মাণ / গৃহের কোনো অংশ বর্ধন-এর জন্য অনুমতি প্রদান করা হইল। আগামী ৩০ তারিখে মধ্যে নির্মাণ কার্য শেষ করিতে হইবে।
- ২। গ্রাম পঞ্চায়েত (তারিখ) এর সভায় গৃহীত সিদ্ধান্ত বলে শ্রী/ শ্রীমতী ডিব্রুপতি কেশিকার প্রাঃশিঃ বাঃ শ্রীমতী কুমারী এর নিকট হইতে একটি কাঠামো নির্মাণ / একটি গৃহ নির্মাণ / গৃহের কোনো অংশ নির্মাণ / গৃহের কোনো অংশ বর্ধনের জন্য ৩৬/০২/২০২০ নং (তারিখ)-এ প্রাপ্ত আবেদন পত্রটি নিম্নলিখিত কারণের জন্য / কারণসমূহের জন্য বাতিল করা হইল।

(ক)

Approved up to 1st Floor.

(খ)

(গ)

(ঘ)

(ঙ)

06/02/17

তারিখ



গ্রাম পঞ্চায়েত

(অপ্রয়োজনীয় অংশগুলি কাটিয়া দিন)

(KARTICK NASKAR)
Pradhan
Rasajunje Gram Panchayat
Mokulpukur-Mashtala Block
প্রধানের স্বাক্ষর

DRAWING NO. _____
 REVISION NO. _____
 SUBMISSION DRAWING
 SCALE 1:100
 DATE 16.01.2017
 CHECKED BY: ATRUJ C.
 DRAWN BY: JOYDEEP / SHYAMA

TITLE:
 SITE PLAN SHOWING GROUND
 FLOOR PLAN, LOCATION PLAN
 SEPTIC TANK DETAIL



South 24 Parganas
 Rasulpur Gram Panchayat
 Trakurpur-Maheshwari Block

SIGNATURE OF THE OWNER

(KARTICK NASKAR)

Approved



Signature of Architect / Engineer

M.E. MITA SAHA
 C.E. (Archit.)
 Reg. No. 13000
 AG-99, Sector-11, Salt Lake
 Mob: 9831888112

RAUPATI CARPENTER LTD

SAME-9A

PROPOSED TWO STORED BUNGALOW AT
 RASAPUNJA GRAM PANCHAYAT,
 SOUTH 24 PARGANAS, UNDER
 BISHNUPUR P.O. RASAPUNJA, DIST-
 MOUZA-NAOABAD, L. NO -19, UNDER P.S.
 R.S. DAG NO.375 (P), L.R. DAG NO.-431(P),
 446.387 SQ.M. = 4804.9 SQ.FT.
 GROUND FLOOR AREA OF ONE BUNGALOW = 43.83
 SQ.M. = 471.78 SQ.FT.
 FIRST FLOOR AREA OF ONE BUNGALOW = 42.36
 SQ.M. = 455.96 SQ.FT.
 TOTAL BUILT UP AREA OF ONE BUNGALOW = 86.19
 SQ.M. = 927.74 SQ.FT.
 TOTAL NUMBER OF BUNGALOWS = 4 NOS.
 TOTAL BUILT UP AREA OF FOUR BUNGALOWS =
 344.76 SQ.M. = 3710.98 SQ.FT.
 GROUND COVERAGE OF ONE BUNGALOW =
 47.88 SQ.M. = 515.38 SQ.FT.
 TOTAL GROUND COVERAGE = 191.52 SQ.M.
 = 42.9%
 PROPOSED NUMBER OF CAR PARKING = 4 NOS

I CERTIFY THAT ALL THE ARCHITECTURAL DRAWINGS OF
 PROPOSED TWO STORED BUNGALOW AT R.S. DAG
 NO.375(P), L.R. DAG NO.-431(P), MOUZA-NAOABAD, L. NO
 -19, UNDER P.S. BISHNUPUR P.O. RASAPUNJA, DIST.-SOUTH
 24 PARGANAS, UNDER RASAPUNJA GRAM PANCHAYAT,
 HAVE BEEN PREPARED BY ME COMPLYING WITH THE
 PROVISIONS OF THE NATIONAL BUILDING CODE 2005 AND
 THE WEST BENGAL BUILDING RULES 2007. NO
 SUCH WRONG AND INCORRECT INFORMATION HAS BEEN
 FURNISHED BY ME INCLUDING AREA CALCULATION CHARTS
 IN THIS DRAWINGS AND NO VIOLATION OF THE PROVISIONS
 OF THESE RULES WILL BE FOUND IN ANY OF THE DRAWINGS
 AND DOCUMENTS, SUBMITTED TO THE SANCTIONING
 AUTHORITY FOR OBTAINING SANCTIONS

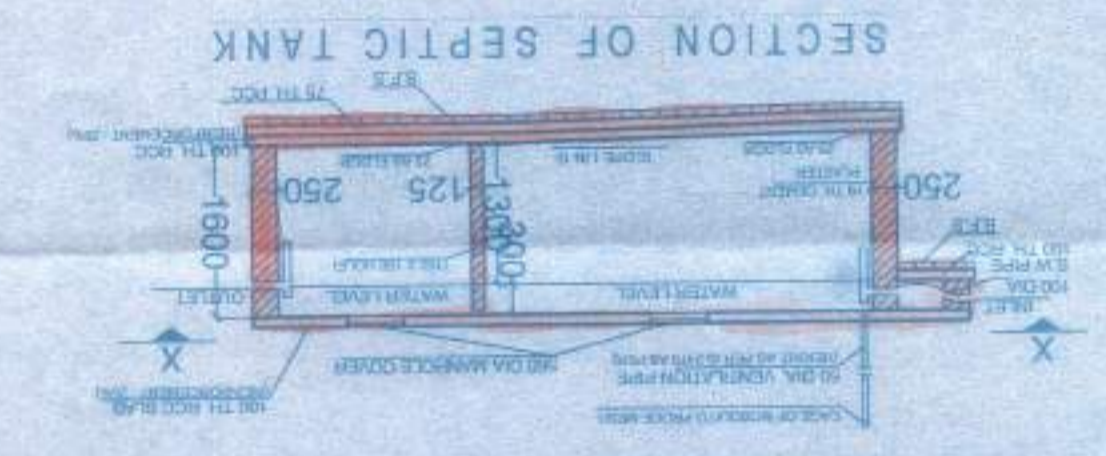
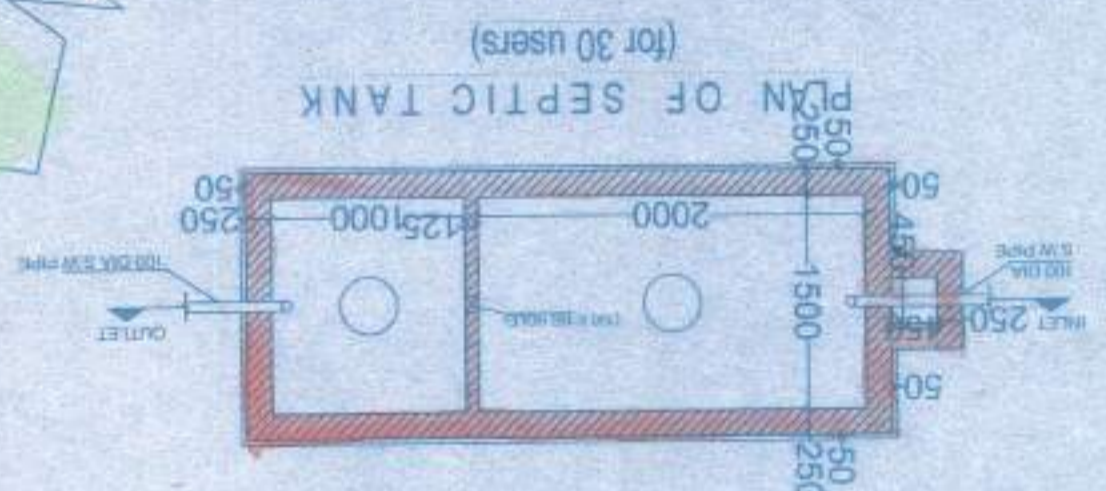
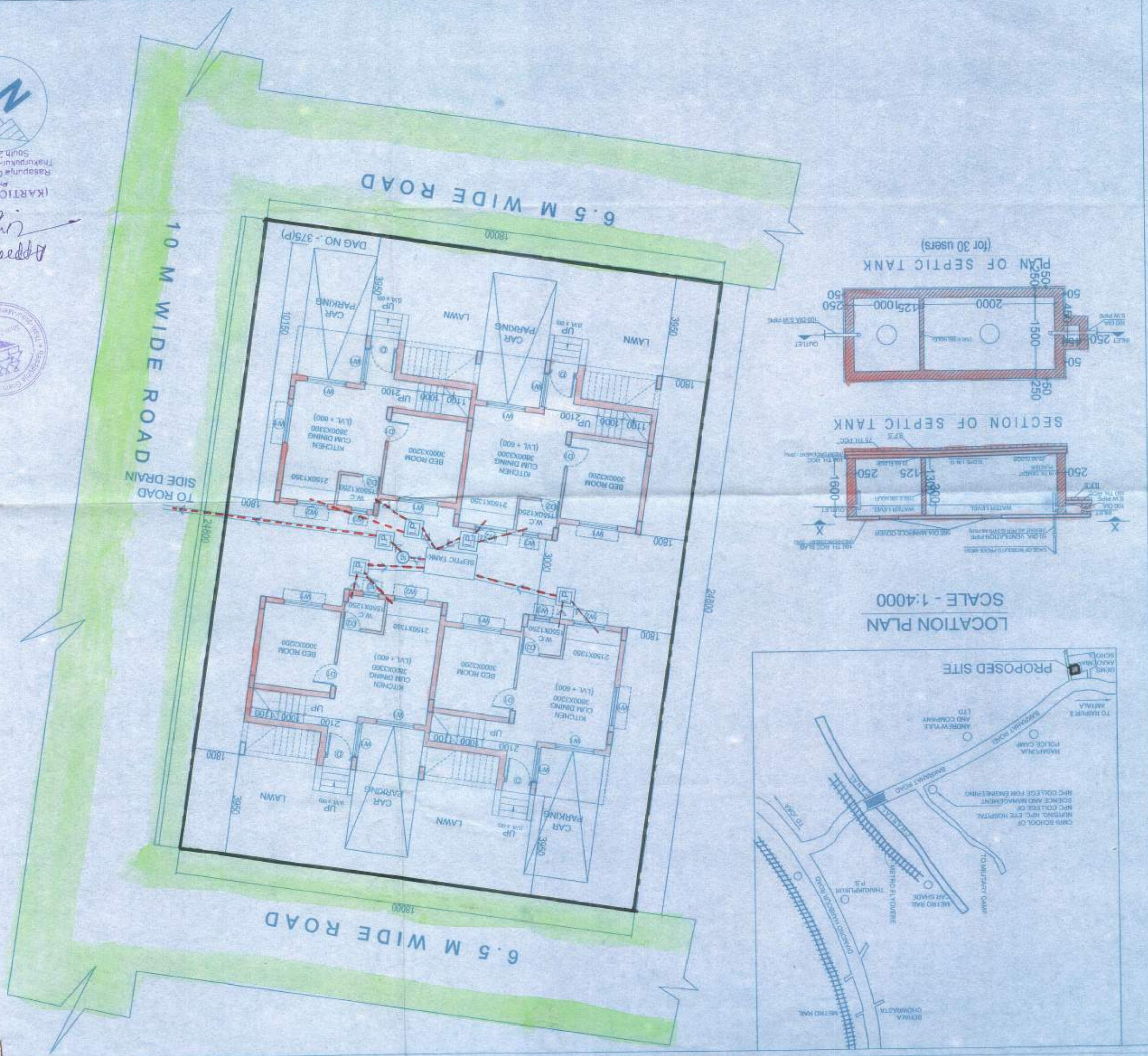

LOCATION PLAN
 SCALE - 1:4000

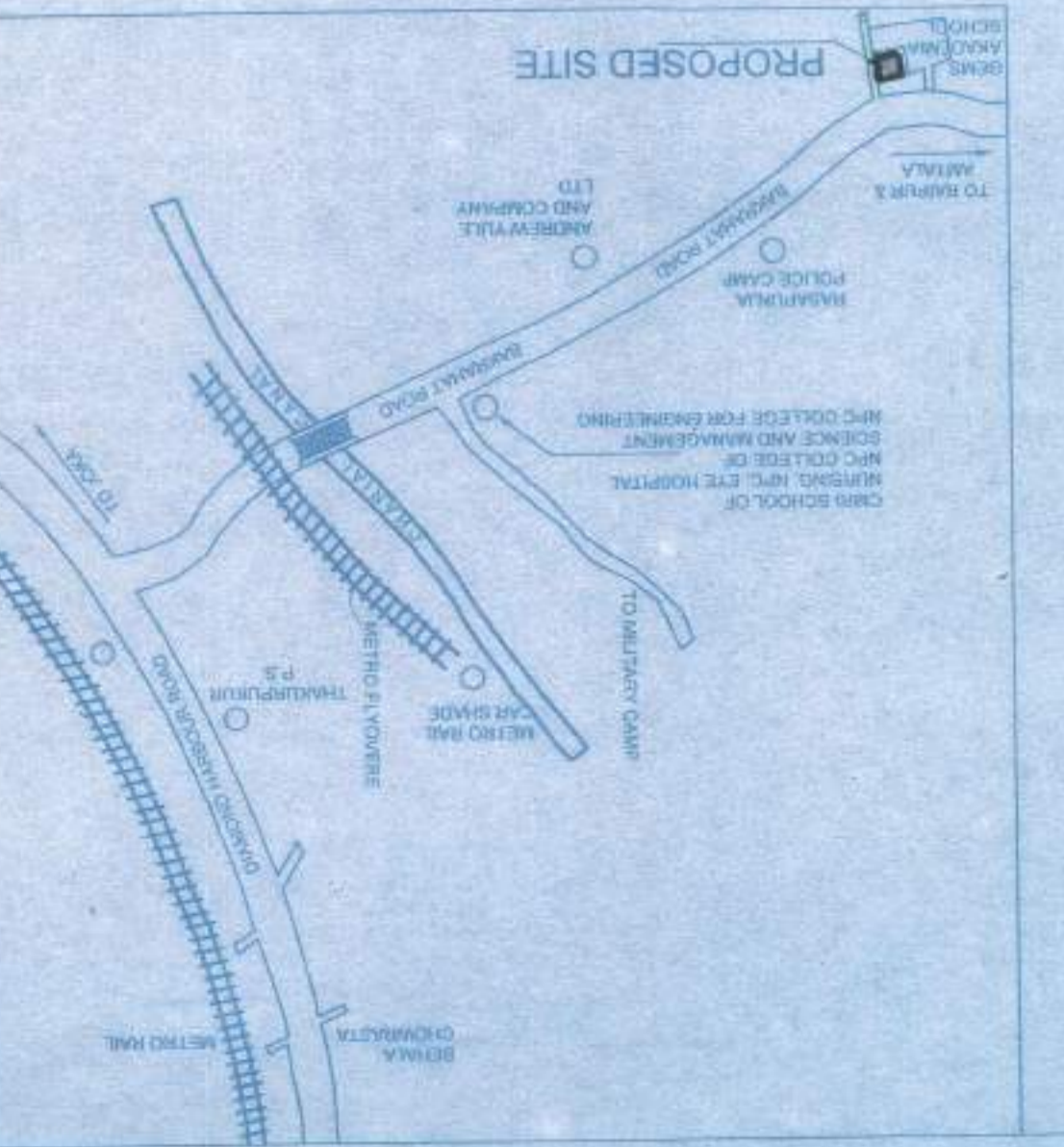

TITLE: GROUND FLOOR PLAN FIRST FLOOR
 PLAN ROOM PLAN ELEVATION AT
 SECTION AT AA AND
 SECTION AT BB
 DRAWN BY: ARCHITECT
 CHECKED BY: ARCHITECT
 SCALE: 1:100
 DATE: 18/01/17
 PERMISSION DRAWING
 REGION NO.

Approved
 02/02/17
 (KARTICK NASKAR)
 Pradip
 Masapur (Gan) Purkhavai
 Trakrupuk-Maheshwala Block
 South 24 Parganas



APPROVAL:

SIGNATURE OF THE OWNER
 SANG-9C
 BRUPATI CARPENTER LTD.

Signature of Architect/Engineer
 M/s. MITA SAHA
 M.T.E. (Struct), C.E.
 D.S. 92 (I)
 No. 1179, Sec-II, Salt Lake
 AG-69, Sec-II, Salt Lake
 Mob: 983188112

PROPOSED TWO STORED BUNGALOW
 AT R.S. DAG NO. 375 (P.L.R. DAG NO.
 431P), MOUZA - NAABAD, I.L. NO.
 19, UNDER P.S. BISHNUPUR, P.O.
 RASAPURJA, DIST. SOUTH 24
 PARGANAS, UNDER RASAPURJA GRAM
 PANCHAYAT.
 THE ARCHITECTURAL DRAWINGS OF
 PROPOSED TWO STORED BUNGALOW AT R.S. DAG
 NO. 375 (P.L.R. DAG NO. 431P), MOUZA - NAABAD, I.L. NO.
 19, UNDER P.S. BISHNUPUR, P.O. RASAPURJA, DIST.
 SOUTH 24 PARGANAS, UNDER RASAPURJA GRAM
 PANCHAYAT HAVE BEEN PREPARED
 BY ME COMPLYING WITH THE PROVISIONS OF THE
 NATIONAL BUILDING CODE 2005 AND THE WEST BENGAL
 MUNICIPAL BUILDING RULES 2007. NO SUCH WANG AND
 INCORRECT INFORMATION HAS BEEN FURNISHED BY ME
 INCLUDING AREA CALCULATION CHARTS IN THIS
 DRAWINGS AND NO VIOLATION OF THE PROVISIONS OF
 THESE RULES WILL BE FOUND IN ANY OF THE DRAWINGS OR
 AND DOCUMENTS, SUBMITTED TO THE SANCTIONING
 AUTHORITY FOR OBTAINING SANCTIONS.

DOOR		WINDOW	
MARKED	WIDTH	MARKED	WIDTH HEIGHT SILL
D	1200	D1	2100
		D2	2100
		D3	2100
W1	1500	W1	1350
W2	1200	W2	1200
W3	600	W3	900
			1200

